

みんなで支えあうまちづくり

社協だより みかさ

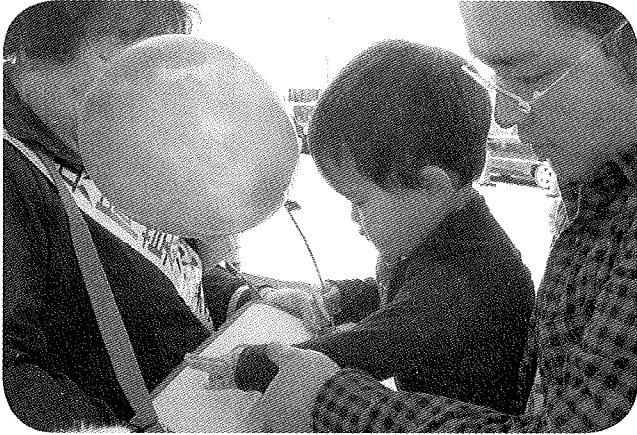

赤い羽根共同募金

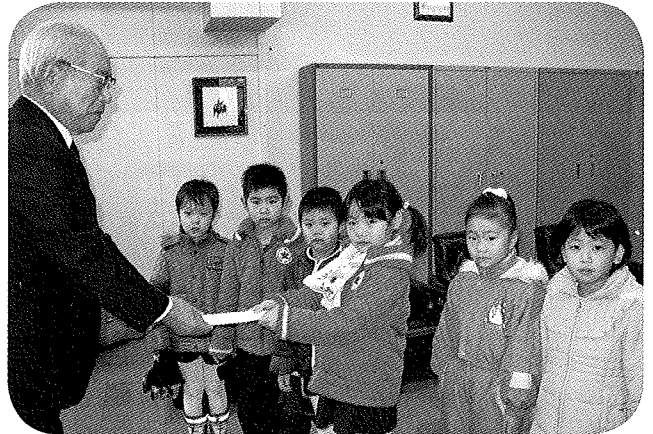

歳末たすけあい募金 [藤幼稚園]

本紙は赤い羽根共同募金の配分金で発行されています。

も	● 赤い羽根共同募金結果報告	2
	● 歳末たすけあい募金結果報告	3
	● ふれあいサロン	4
<	● 福祉の店「ななかまど」実施結果	5
	● 除雪ボランティア	6
ひ	● 在宅重度身体障がい者研修	7
	● 手をつなぐ育成会「卒業生を送る会」	8

平成23年
3月13日号

題字 小林市長

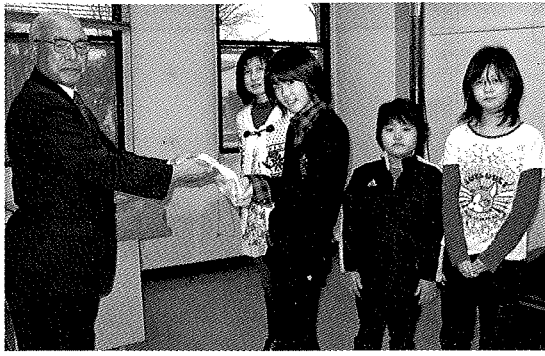

▲岡山小学校



▲美園小学校

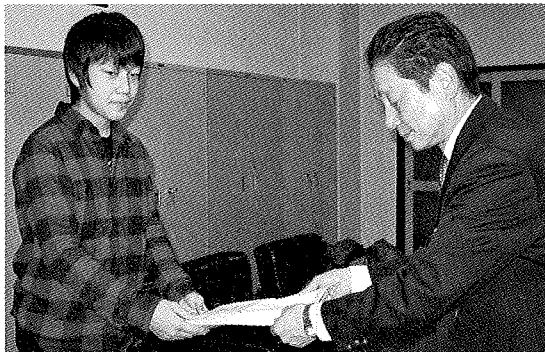

▲新幌内小学校

皆さんのあたたかい
ご協力に感謝

昨年10月に実施しました「赤い羽根共同募金」と12月に実施しました「歳末たすけあい募金」は、市民の皆さんのご理解とご協力によりまして、たくさんの募金が集まりました。

赤い羽根共同募金は、一旦北海道共同募金会へ納め、その後平成23年度の三笠市の福祉事業資金として配分されることとなります。
また、歳末たすけあい募金は、配分委員会の決定により、生活に困っている方や、在宅の寝たきり老人・重度障がい者等の方々へ見舞金としてお渡しいたしました。
平成22年度の結果をご報告させていただきます、お礼といたします。

平成22年度
「赤い羽根共同募金」
「歳末たすけあい募金」

結果報告

..... 赤い羽根共同募金結果

支部名	街頭募金	戸別募金	大口募金	善意募金	パークゴルフ	計
岡山		40,650	20,000			60,650
岡山あけぼの町内会		24,600				24,600
岡山公住町内会		13,500	3,000			16,500
菅野		27,000	37,500			64,500
三笠	16,498	407,287	114,224			538,009
山の手	16,497	389,500	32,840		21,742	460,579
美園		125,100	12,000			137,100
幌内		88,300	49,000			137,300
唐松		222,020	24,000			246,020
弥生		90,000	115,000			205,000
幾春別		83,550	77,164			160,714
事務局			13,000	58,356	32,500	103,856
計	32,995	1,511,507	497,728	58,356	54,242	2,154,828

◆三笠市目標額 2,250,000円

◆三笠市実績額 2,154,828円(達成率 95.8%)

(単位 円)

…… 歳末たすけあい募金結果 ……

◆募金収入状況 (単位 円)

募金種類	募金額
一般募金	226,765
職場募金	232,438
学校募金	53,593
戸別(支部)募金	1,198,272
岡山	34,200
岡山公住町内会	10,800
岡山あけほの町内会	24,600
菅野	47,800
三笠	329,000
山の手	248,550
美園	75,900
幌内	65,400
唐松	153,800
弥生	95,222
幾春別	113,000
計	1,711,068

◆配分状況 (単位 世帯:円)

配分先	世帯	単価	見舞金額	
社会福祉 施設入・ 通所者	児 童	8	15,000	120,000
	小規模作業所	6	10,000	60,000
要 支 援 世 帯	54	15,000~ 35,000	985,000	
在宅寝たきり老人	3	15,000	45,000	
在宅重度障がい者・児	11	15,000	165,000	
計	82		1,375,000	

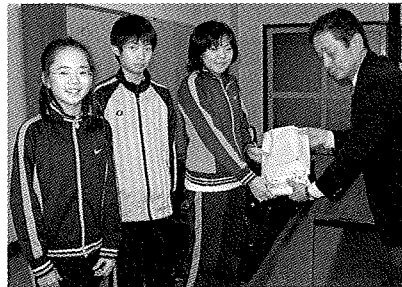

▲三笠小学校



▲三笠中学校

◆収支決算

収入 (単位 円)

科目	金額	備考
繰越金	607	
募金収入	1,711,068	
合計	1,711,675	

支出 (単位 円)

科目	金額	備考
見舞金	1,375,000	
事務費	20,581	
合計	1,395,581	

収入 1,711,675円
 - 支出 1,395,581円
 差引残金 **316,094円**
 平成23年度に繰越



▲菅野中学校

平成23年度道町連共済のご案内

道町連共済は、町内会・自治会活動中に事故にあわれたとき、見舞金を支給する北海道町内会連合会(道町連)の会員相互の助けあいの事業です。一人につき200円(1年間)の掛金で最高200万円の見舞金を支給しています。

1. 対象者……町内会活動に係わる方であればどなたでも加入できます。世帯主を第一加入者としていますが、世帯主に代わって町内活動を行ない事故にあった場合は、加入者と同居する家族のうち1名を代理として認め見舞金の対象とします。また、町内会の役職名により加入できる方法もあります。
2. 掛 金……一会員 年額200円
3. 加入期間……4月1日から翌年3月31日まで(年度途中加入可能)
4. 加入申込……指定様式の加入者名簿と会費とともに事務局へ
5. 申 込 先……三笠市連合町内会連絡協議会(社会福祉協議会内)

■ 見 舞 金

見舞金の種類	支給額
死 亡	200万円
後 遺 障 害	最高200万円
障 害	入院 1日2,000円 通院 1日1,300円

※上記のほかにも見舞金があります。

社協は「ふれあいサロン」を支援します。

三笠市においては、高齢化の進行とともに、一人暮らしの高齢者が年々増えています。

社協は、高齢者が気軽に地域で集い、地域における「つながり」を保ち続ける場として「ふれあいサロン」の設置を奨励し、支援しています。このサロンは、打ち解けやすい雰囲気の中で語り合ったり、楽しんだりして高齢者の仲間づくりや介護予防にもなると期待しています。新たに2つのサロンが設置されましたので、その活動概要を紹介します。

▶ 榊ふれあいサロン

1. 開催回数 2カ月に1回年6回程度
2. 参加費用 1回500円～1,500円
3. 内 容 清掃活動、観桜会、婦人の集い、パークゴルフ大会、観楓会、婦人忘年会、新年会



▶ 若松町東親交会ふれあいサロン

1. 開催回数 年10回程度
2. 参加費用 1回500円～2,000円
3. 内 容 火災予防・AED講習会、詐欺被害の予防講習とお茶会、日帰り旅行、パークゴルフ大会、焼肉パーティー、いきいき広場フェスティバル(模擬屋台)、防災活動研修会、お茶会、新年会



受賞おめでとうございます

北海道共同募金会会長表彰

■ 共同募金運動永年勤続奉仕者

- 故 中畑 茂雄 様 (社協三笠支部/幸町)
 鈴木 誠 様 (社協唐松支部/唐松町2丁目)
 若山 雄亮 様 (ライオンズクラブ/美園町)

■ 共同募金運動功績者

- 山口 裕 様 (連町連絡協議会/幾春別町3丁目)
 岩谷 友一 様 (社協山の手支部/柏町)
 富沢 忍 様 (三老連/本町)

全国社会福祉協議会会長表彰

■ 社会福祉協議会役員功労者

- 吉倉 法道 様 (社協幌内支部/幌内金谷町)

■ 民生・児童委員永年勤続功労者

- 大窪 裕 様 (本郷町)

中央共同募金会会長表彰

■ 共同募金運動永年勤続表彰

- 酒井 強 様 (社協山の手支部/柏町)

福祉の店「ななかまど」

——— たくさんのご来店・お買い上げありがとうございました。 ———

昨年も福祉の店「ななかまど」に多数ご来店のうえお買い上げいただき、関係者一同改めてお礼申し上げます。

小規模作業所の売上金は作業所の活動費として、また、ボランティアセンターの売上金は、三笠市のボランティア活動の推進に活用させていただいております。

平成23年度も、5月より10月まで毎月1回開店いたしますので、市民の皆さんのご来店をお待ちしております。



◆ 平成22年度実績 ◆

【開店日】 5月27日(木)、6月24日(木)、7月29日(木)、8月26日(木)、9月30日(木)、10月28日(木)

【来店者】 延～約185名

【売上】 6日間合計 延1,419点 172,215円



福祉の店「ななかまど」は、旧弥生保育所で開店しています。



(敬称略)

男性の部	賞	女性の部
木村 隆文	優勝	横山 喜代子
工藤 漢悦	準優勝	下村 順子
山田 昭次	第3位	工藤 光子
稲嶋 義信	第4位	大櫛 ミサオ
村本 易	第5位	上田 美智子
和田 威	第6位	赤間 洋子

今回で第9回を迎えたチャリティーパークゴルフ大会は、岡山のサンパークゴルフ場で昨年9月22日(水)に開催されました。
当日は57名(男性36人、女性21名)の方の参加をいただき、白熱したプレー

が展開されました。
大会の入賞者は次のとおりですが、当日大会に出場された皆さんからチャリティー募金として、32,500円もの寄付をいただきましたこと、改めて感謝申し上げます。

第9回「赤い羽根チャリティー」パークゴルフ大会が開催されました

この冬も除雪ボランティアが大活躍

三笠市のお年寄りや障がい者の方にとって除雪は何よりも大きな負担となっております。

この冬は前半は降雪量も少なかったのですが1月6日から23日までに251cmも一気に降った中(三笠地区)、「ボランティアでお年寄りや障がい者の世帯の除雪をしてあげますよ」という申し出があり、ぬくもり除雪サービスを申し込んでいる世帯の中から、16世帯の除雪を実施していただきました。

ご協力いただいたのは、「富樫組」の皆さん、「天理教災害救援ひのきしん隊南空知支部」の皆さん、「公明会」の皆さんで、それぞれ対象世帯を訪問し、屋根の雪降りや窓まわりの除雪を行いました。対象世帯のお年寄りの方からは、「ありがとうございます」

ございました。

これで一安心です。」との感謝の言葉をいただきました。ボランティアの方々も感激していました。

ボランティアの皆さん、大変ありがとうございました。関係者一同お礼申し上げます。



▲富樫組



▲天理教「ひのきしん隊」

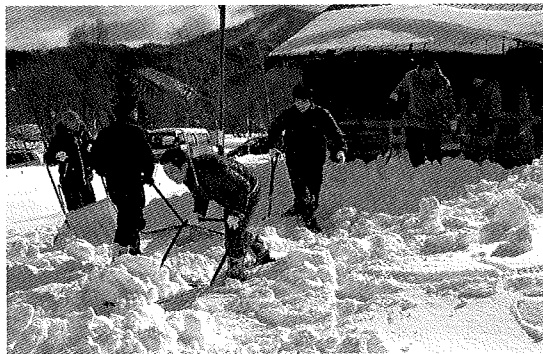

▲公明会

善意ありがとうございます

ボランティアグループJA女性部三笠支部

ボランティアグループJA女性部三笠支部から今年も、12月13日タオル新品73枚が寄せられました。

寄せられたタオルは、なかなかまで共同作業所などの社会福祉施設で使用させていただきます。



北海道コカ・コーラボトリング㈱

北海道コカ・コーラボトリング㈱岩見沢販売部長中野成人さんから、12月9日に三笠市の子供たちへとファンタなど312本をいただき、早速保育所、幼稚園などへお届けいたしました。



三笠オールディーズクラブ

三笠オールディーズクラブ(作佐部盛秀代表)は、社会福祉の一助になればと、毎年チャリティーコンサートを開催しています。

昨年は12月18日(土)に開催されたコンサートの益金から5万円を福祉事業に役立てて寄付されました。

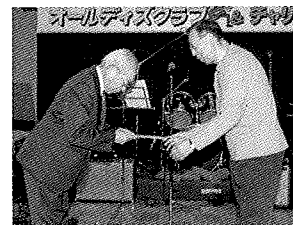

三笠市体育協会

三笠市体育協会より年末交流会12月10日(金)の席上、三笠市体育協会・川崎修会長より、熊谷芳次社会福祉協議会会長へ3万円の寄付がありました。



仁木町「くだもの公園」ぶどう狩り♪

野外でおもいきり！

—— 在宅重度身体障がい者研修 ——



昨年10月8日(金)に仁木町「くだもの公園」を研修し、身体障害者福祉協会会員22名の方々が参加されました。

これは、いろいろな障がいのための普段外出する機会の少ない方々が、気軽に参加し研修できる場を提供するためのものです。

「くだもの公園」近くまでバスを寄せて、車椅子で入ることが可能なため、会員同士やボランティアの方の協力で移動しながら、ぶどう狩りをしました。

自分で摘んだり自由に食べ比べることが出来るなど、いつもと違う味わい方で参加されていました。

帰り際には自分で摘んだぶどうを袋一杯お土産にして楽しむ方もいらっしゃいました。



からだに優しい 料理教室開催



今回で通算18回目となる料理教室を昨年12月14日(火)に行いました。毎回ご好評頂いている献立は市立病院管理栄養士の藤沢先生に考案していただいています。今回は「ステーキご飯」「レンコンまんじゅう」「かぼちのヨーグルトサラダ」「かぶと生揚げの味噌汁」の4品です。

参加者はグループに分かれて、協力しながら調理し、みんなで食べるというもの。最初は緊張しているものの、調理のなかで会話が弾み、試食のときにはワイワイ楽しみながら食べることができました。レンコンまんじゅうは女性の参加者からも「生レンコンをすり下ろして調理するのは初めてで、しかも美味しかった」等の感想を頂きました。

多くの関係者やボランティアの協力を得ながら回を重ね、今年度からは高齢の方(男性9名、女性10名)を中心として女性の参加もいただきました。今後も地域福祉の推進の一環として開催いたしますので、よろしくお祈りします。

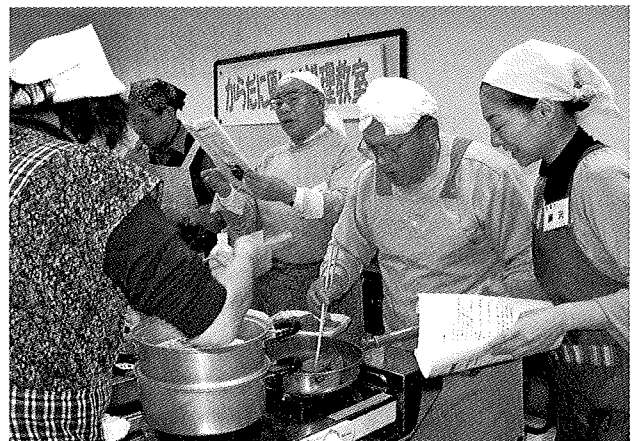

手をつなぐ育成会 「卒業生を送る会」開催

三笠市手をつなぐ育成会(安藤雄一会長)では、3月3日(木)三笠市民センターで、この春卒業していく市内小中学校特別支援学級の児童(2名)の門出を祝い「卒業生を送る会」を開催しました。

当日は、特別支援学級在校生や育成会運営に携わる学校長、民生委員児童委員、市職員等と共に卒業を祝いました。この中で会長からのお祝いの言葉と記念品(陶芸作業所作成のマグカップ)が贈られ、在校生からもそれぞれで用意したお祝いの品

が一人ずつ手渡されました。卒業生からも卒業に対する気持ちと感謝の言葉が述べられ、いったん式典が終了しました。

その後歌を唄ったり、クイズなど交流会をして楽しい時間を過ごした後、用意してくれた昼食を全員で囲みました。和気あいあいと語り、卒業生も「これからも頑張ります!」と元気に話すなかで、気持ちを新たにし盛会のうちに締めくくられました。

生活福祉資金貸付のご案内

北海道社会福祉協議会が貸付元となり、次の借入相談を行っております。

1. 総合支援資金

▶生活再建までに必要な生活費用等

2. 福祉資金

▶一時的に必要であると見込まれる経費(各種用途条件あり)

3. 教育支援資金

▶学校就学に必要な経費

4. 不動産担保型生活資金

▶一定の居住用不動産を担保とし、住居に住み続けるための生活費

※何れも低所得世帯・高齢者世帯等の生活困窮が認められる世帯。

※他の制度を利用できるものや、支払い済みのものは対象外。

※貸付金額や利子金額等は資金により異なります。

※その他各種条件があり、申込後の貸付審査がありますので詳しくは予めお問合せください。



社協だよりみかさ

【発行】三笠市社会福祉協議会
機関紙編集委員会

【事務局】三笠市若松町10番地
(市役所分庁舎内)
☎②3151

【印刷】中央印刷株式会社

社協特別会員加入ありがとうございます

本年度も新たに10名の方にご加入いただき、225名になりました。

本来であれば、全員のお名前をご報告させていただくところですが、新規に加入いただいた方のみ掲載させていただきますので、ご了承願います。

なお、特別会員は一口1,000円以上をお願いしており、随時募集しておりますので、ご協力いただける方は事務局までご連絡ください。

【平成22年度新規加入者】 (敬称略)

横山 雪子	谷岡 栄子
丹野 洋子	後藤 議徹
川合 正春	前田 正範
稲沢 隆	中川 司
小野寺 靖夫	湯野 朝臣

じぶんの町を
良くするしくみ。

